

Rød & orange gruppe: 0.-3. kl.



RØD man. d. 24/10-22
ORANGE tirs. d. 25/10-22
kl. 15.00 - 16.40
Clifford – Den store røde hund:
Skolepigen Emily Elisabeth støder en dag på en magisk dyrerædder, som giver hende en lille rød hundehvalp som gave. Næste dag vågner hun op til, at lille Clifford har vokset sig kæmpestor



RØD man. d. 21/11-22
ORANGE tirs. d. 22/11-22
kl. 15.00 - 16.30
Familien Jul og Nissehotellet:
Hugo vælger at bryde med sin bedste ven; Nissen Pixy. Men da Hugo tager på juleferie på et familiehotel, finder han ud af, at det er godt at have nissevenner.



RØD man. d. 9/1-23
ORANGE tirs. d. 10/1-23
kl. 15.00 - 16.30
Orla Frøsnapper: elsker at plage de mindre børn. Han har skumle planer om, at ødelægge Victor og hans hund pølses muligheder for, at komme med i det omreisende Cirkus Bardini.



RØD man. d. 6/2-23
ORANGE tirs. d. 7/2-23
kl. 15.00 - 16.50
Syng 2: Buster har gjort New Moon Theatre til et lokalt hit, men Buster har større mål i tankerne: at sætte et nyt show op på Crystal Tower Theatre i glamourøse Redshore City.



RØD man. d. 6/3-23
ORANGE tirs. d. 7/3-23
kl. 15.00 - 16.30
Krummerne: Krumme bliver igennem nogle gamle bøger inspireret i at lave sit eget detektivbureau med sin ven Tom. Da nogle forbrydere stjæler en diamant, ser Krumme sin chance; at fange forbryderne.

BUSKØRSEL TIL BIO-HUSET Et tilbud til børn i RØD gruppe

Tilbuddet gælder kørsel til filmene for 0.-3. klasse på mandage.

Rute 1:
Thyborøn Skole kl. 14.00
Harboøre Skole kl. 14.15
Klinkby Skole kl. 14.30

Rute 2:
Tangsø Skole kl. 14.00
Bøvling Friskole kl. 14.15
Ramme Skole/SFO 14.30

For at komme med bussen skal du sammen med dit medlemskab til rød gruppe købe en særlig busbillet. Busbilletten koster i alt **kun 100 kr.** og dækker kørsel til Bio-Huset på de 5 mandage, hvor der vises film. Husk at sætte kryds på tilmeldingssedlen, hvis du vil med én af busserne.

OBS: I tilfælde af meget få tilmeldinger til en af ruterne, forbeholder Lemvig Børne- og Ungdomsfilmklub sig retten til at aflyse ruten. Transport med busserne er på eget ansvar, da der ikke er repræsentanter fra bestyrelsen med i busserne.

0.-10. klasse
150 kr. for 5 film

Lemvig Børne- og Ungdomsfilmklub.



Se programmet på
www.biohusetlemvig.dk

Program 2022-2023

Gul gruppe: 3.-5. kl.



Ons. d. 26. okt. 2022
kl. 15.30 – 17.00
Forsvundet til Halloween:
Asger og Petra har for nyligt mistet deres far. Petra ELSKER Halloween, mens Asger hellere vil lave pranks med vennerne. Petra forsvinder sporløst! Og Asger må ud at redde Petra, før de voksne opdager noget.

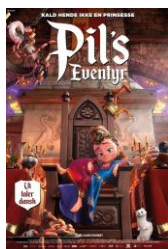

Ons. d. 23. nov. 2022
kl. 15.30 – 17.00
Pils eventyr: Pil er forældreløs og klarer sig ved at stjæle mad fra den onde Tristains slot. Da hun bliver opdaget, må hun tage flugten sammen med vagten Crobar og hofnarren Rigolin. Under deres flugt møder de Roland, som er den retmæssige arving til tronen.



Ons. d. 11. jan. 2023
kl. 15.30 – 17.00
De fem og Djæveklippen: Pigen Georg, vil bare holde ferie sammen med sin hund. I stedet bliver hun bedt om at bruge ferien med sine fætre og kusine, så hendes far kan arbejde på et hemmeligt forskningsprojekt. Ferien tager en drejning, da de opdager, at nogen er ude efter farens opfindelse.



Ons. d. 8. feb. 2023
kl. 15.30 – 17.15
Ron - virker næsten altid: Den 11årige Barney har ikke en Bubble-bot som alle andre. Kun sin pinlige familie. Da familien alligevel får skaffet en robot, virker den ikke, som den skal. Barney skal selv til at lære den, hvad venskab er for en størrelse.



Ons. d. 8. mar. 2023
kl. 15.30 – 17.30
Jungle Cruise: Dr. Lily rejser til Amazonas for at finde et træ, der skulle have helbredende evner og vil ændre lægevidenskaben. Det bliver ikke en nem færd, men hun får hjælp af skipperen Frank til at finde vejen på den snoede flod.

Grøn gruppe: 6.-10. kl.



Man. d. 24. okt. 2022
kl. 19.00 – 21.00
Ghostbusters: Afterlife:
Den enlige mor Callie flytter med sine to børn til en lille by, hvor de har arvet et faldefærdigt hus af hendes far. Snart opdager de en forbindelse til de oprindelige Ghostbusters, mens spøgelserne også dukker op i byen.



Man. d. 21. nov. 2022
kl. 19.00 – 21.30
Spider-man 3, No Way Home:
Peters hemmelige identitet som Spider-Man er afsløret. Nu står den unge superhelt således i en helt ny situation, hvor nogle hylder ham og andre det stik modsatte. Peter må derfor nu gøre alt, for at manøvrere i både at være en helt almindelig teenager og verdenskendt.



Man. d. 9. jan. 2023
kl. 19.00 – 20.30
Comedy Queen: Sasha har bestemt sig for at blive standupkomiker. Allerhelst vil hun have sin far til at le, fordi han græder i badet, når han tror, at ingen kan høre ham. I hjemmet vækker alt minder om mor, som ikke længere lever. Men Sasha nægter at græde.



Man. d. 6. feb. 2023
kl. 19.00 – 21.15
Cruella: Den unge modedesigner Estella får arbejde hos byens hotteste designer, Baronessen. Hun vil dog ikke stå i skyggen af nogen og med stor selvtillid og hjælp fra sine venner, begynder Estella en kamp mod Baronessen om pladsen som Londons topdesigner.



Man. d. 6. mar. 2023
kl. 19.00 – 21.00
Jungle Cruise: En flodbåd fører dig gennem en eventyrlig jungle. Junglen er fyldt med både farlige dyr og krybdyr, og alt kan ske, da det labyrintlignende landskab også indeholder et overnaturligt element. "The Rock" har hovedrollen i denne eventyrfilm.

Børnefilmklubbens bestyrelse:

Maria Rosenberg, formand31 36 05 29
Henrik Breinholt, næstformand.....61 16 60 39
Christina Bonde, kasserer.....42 77 08 25
Sabrina Christiansen Broch.....
Else Breddam30 22 98 86
Lone Marie Olesen.....20 47 92 43
Camilla Bastrup.....29 28 66 05
Tina Vedel Romby

Ungdomsbestyrelsen:

Valdemar Cross.....51 91 13 91
Felix Brandborg Jespersen.....
Anna Breddam.....

Tilmelding:

Tilmeld dig på:

(skal skrives præcis som nedenstående)

www.flexbillet.dk/lemvig-boerne-og-ungdomsfilmlub

EVT. genoplusning af Corona kan medføre aflysninger.

Eller via indmeldelsesblanketten ved den første forestilling (2022/2023).

Rød 150 kr.	Orange 150 kr.	Gul 150 kr.	Grøn 150 kr.	Bus 1 100 kr.	Bus 2 100 kr.

Navn: _____

Alder: _____

Adresse: _____

Forældre tlf.: _____

